



**Ausschreibung
BULLETIN 1**

18.05.2024 DM Mittel (WRE)
19.05.2024 BRL Lang
20.05.2024 BRL Sprint OL (WRE)



BULLETIN 1



18.05.2024 German Championship Middle Distance (WRE)
19.05.2024 National Ranking Event Long Distance
20.05.2024 National Ranking Event Sprint (WRE)

<p>Organisatoren: Veranstalter: Arbeitsgemeinschaft Orientierungslauf (DTB & DOSV) Ausrichter: Post SV Dresden Wettkampfleiter: Dirk Meyer Technischer Delegierter: Diethard Kundisch IOF Advisor: Diethard Kundisch</p>	<p>Organizers: Host: Arbeitsgemeinschaft Orientierungslauf (DTB & DOSV) Organizing Club: Post SV Dresden Event Director: Dirk Meyer Technical Adviser: Diethard Kundisch IOF Adviser: Diethard Kundisch</p>
---	--

<p>Bahnlegung 18.05.2024 DM Mittel (WRE): Dietmar Fuchs 19.05.2024 BRL Lang: Leif Bader/ Moritz Döllgast 20.05.2024 BRL Sprint OL (WRE): Moritz Lucke</p>	<p>Course Setter 18.05.2024 German Championship Middle Distance (WRE): Dietmar Fuchs 19.05.2024 National Ranking Event Long Distance: Leif Bader/ Moritz Döllgast 20.05.2024 National Ranking Event Sprint (WRE): Moritz Lucke</p>
--	---

<p>Klassen</p> <table border="1"> <tr> <th>3-Tage Wertung</th> <th>DM Mittel</th> <th>BRL</th> <th>Sprint</th> </tr> <tr> <td colspan="4">D/H 12/14/16/18</td> </tr> <tr> <td>D20</td> <td>D20</td> <td>DE</td> <td>W21*</td> </tr> <tr> <td>DE</td> <td>W21*</td> <td>DE</td> <td>W21*</td> </tr> <tr> <td>H20</td> <td>H20</td> <td>H20</td> <td>M21*</td> </tr> <tr> <td>HE</td> <td>M21*</td> <td>HE</td> <td>M21*</td> </tr> <tr> <td colspan="4">D/H 35/40/45/50/55/60/65/70/75/80/85</td> </tr> <tr> <td colspan="4">Rahmenkategorien:</td> </tr> <tr> <td colspan="4">D/H10</td> </tr> <tr> <td colspan="4">DH12b</td> </tr> <tr> <td>D19A</td> <td>D21A</td> <td>D19A</td> <td>W21*</td> </tr> <tr> <td>H21A</td> <td>H21A</td> <td>H21A</td> <td>M21*</td> </tr> <tr> <td colspan="3">Direkt KL/ML/MS/LS</td> <td>KL/ML</td> </tr> <tr> <td colspan="4">* WRE Lauf</td> </tr> </table> <p>Freie Startzeiten für D/H10 und Direktbahnen!</p>	3-Tage Wertung	DM Mittel	BRL	Sprint	D/H 12/14/16/18				D20	D20	DE	W21*	DE	W21*	DE	W21*	H20	H20	H20	M21*	HE	M21*	HE	M21*	D/H 35/40/45/50/55/60/65/70/75/80/85				Rahmenkategorien:				D/H10				DH12b				D19A	D21A	D19A	W21*	H21A	H21A	H21A	M21*	Direkt KL/ML/MS/LS			KL/ML	* WRE Lauf				<p>Categories</p> <table border="1"> <tr> <th>3-Day Ranking</th> <th>18.05.</th> <th>19.05.</th> <th>20.05.</th> </tr> <tr> <td colspan="4">W/M 12/14/16/18</td> </tr> <tr> <td>W20</td> <td>W20</td> <td>WE</td> <td>W21*</td> </tr> <tr> <td>WE</td> <td>W21*</td> <td>WE</td> <td>W21*</td> </tr> <tr> <td>M20</td> <td>M20</td> <td>M20</td> <td>M21*</td> </tr> <tr> <td>ME</td> <td>M21*</td> <td>ME</td> <td>M21*</td> </tr> <tr> <td colspan="4">W/M 35/40/45/50/55/60/65/70/75/80/85</td> </tr> <tr> <td colspan="4">Open courses:</td> </tr> <tr> <td colspan="4">W/M 10</td> </tr> <tr> <td colspan="4">WM12b</td> </tr> <tr> <td>W19A</td> <td>W21A</td> <td>W19A</td> <td>W21*</td> </tr> <tr> <td>M21A</td> <td>M21A</td> <td>M21A</td> <td>M21*</td> </tr> <tr> <td colspan="3">Open courses: KL/ML/MS/LS</td> <td>KL/ML</td> </tr> <tr> <td colspan="4">* WRE Ranking</td> </tr> </table> <p>Free times for start of W/M 10 and open courses!</p>	3-Day Ranking	18.05.	19.05.	20.05.	W/M 12/14/16/18				W20	W20	WE	W21*	WE	W21*	WE	W21*	M20	M20	M20	M21*	ME	M21*	ME	M21*	W/M 35/40/45/50/55/60/65/70/75/80/85				Open courses:				W/M 10				WM12b				W19A	W21A	W19A	W21*	M21A	M21A	M21A	M21*	Open courses: KL/ML/MS/LS			KL/ML	* WRE Ranking			
3-Tage Wertung	DM Mittel	BRL	Sprint																																																																																																														
D/H 12/14/16/18																																																																																																																	
D20	D20	DE	W21*																																																																																																														
DE	W21*	DE	W21*																																																																																																														
H20	H20	H20	M21*																																																																																																														
HE	M21*	HE	M21*																																																																																																														
D/H 35/40/45/50/55/60/65/70/75/80/85																																																																																																																	
Rahmenkategorien:																																																																																																																	
D/H10																																																																																																																	
DH12b																																																																																																																	
D19A	D21A	D19A	W21*																																																																																																														
H21A	H21A	H21A	M21*																																																																																																														
Direkt KL/ML/MS/LS			KL/ML																																																																																																														
* WRE Lauf																																																																																																																	
3-Day Ranking	18.05.	19.05.	20.05.																																																																																																														
W/M 12/14/16/18																																																																																																																	
W20	W20	WE	W21*																																																																																																														
WE	W21*	WE	W21*																																																																																																														
M20	M20	M20	M21*																																																																																																														
ME	M21*	ME	M21*																																																																																																														
W/M 35/40/45/50/55/60/65/70/75/80/85																																																																																																																	
Open courses:																																																																																																																	
W/M 10																																																																																																																	
WM12b																																																																																																																	
W19A	W21A	W19A	W21*																																																																																																														
M21A	M21A	M21A	M21*																																																																																																														
Open courses: KL/ML/MS/LS			KL/ML																																																																																																														
* WRE Ranking																																																																																																																	

Klasse	DM Mittel		BRL		Sprint	
		NM*		NM*		NM*
D/H 10/12/12b	8 €	13 €	8 €	13 €	6 €	10 €
D/H 14/16/18	25 €	35 €	8 €	13 €	6 €	10 €
ab D/H 20	30 €	40 €	15 €	23 €	12 €	16 €
D19A	15 €	23 €	15 €	23 €		
H21A	15 €	23 €	15 €	23 €		
Direktbahnen	10 €		10 €		10 €	

NM* - Nachmeldung im Rahmen offener Vakantplätze

Category	18.05.		19.05.		20.05.	
		LR*		LR*		LR*
W/M 10/12/ 12b	8 €	13 €	8 €	13 €	6 €	10 €
W/M 14/16/18	25 €	35 €	8 €	13 €	6 €	10 €
≥ W/M 20	30 €	40 €	15 €	23 €	12 €	16 €
W19A	15 €	23 €	15 €	23 €		
M21A	15 €	23 €	15 €	23 €		
Open course	10 €		10 €		10 €	

LR* - late registration fee

Überweisung des Startgeldes mit Angabe des Vereinsnamens/ Meldungsnummer vom O-Manager auf das Konto:
 Post SV Dresden
 Ostsächsische Sparkasse Dresden
 IBAN: DE62850503003120212538
 BIC: OSDDDE81XXX

Please transfer with date of registration the amount of registration fee (with name of club/ registration number) to the following account:
 Post SV Dresden
 Ostsächsische Sparkasse Dresden
 IBAN: DE62850503003120212538
 BIC: OSDDDE81XXX

Anmeldung	Registration
Meldetermin: 01.05.2024	Registration Date: 01.05.2024
Nach- und Ummeldungen können im Rahmen freier Vakantplätze angenommen werden.	Registrations after this date can be accepted as long as we have open capacities.
DM Mittel (WRE) https://omanager.o-sport.de/service/f?p=105:7:::::P7_ID:45584	Middle Distance (WRE) https://omanager.o-sport.de/service/f?p=105:7:::::P7_ID:45584 https://eventor.orienteering.org/Events/Show/7999
BRL Lang https://omanager.o-sport.de/service/f?p=105:7:::::P7_ID:45585	Long Distance https://omanager.o-sport.de/service/f?p=105:7:::::P7_ID:45585
BRL Sprint (WRE) https://omanager.o-sport.de/service/f?p=105:7:::::P7_ID:48964	Sprint (WRE) https://omanager.o-sport.de/service/f?p=105:7:::::P7_ID:48964 https://eventor.orienteering.org/Events/Show/8000
Alle Teilnehmer der WRE Läufe benötigen eine IOF-ID. Diese ist zwingend bei der Anmeldung anzugeben!	All participants of WRE ranking events need an IOF-ID. Please provide it with your registration.

<p>Wettkampfort</p> <p>WKZ 18.+19.05.2024 Mohorn Grund Koordinaten: 50.998547, 13.479855</p> <p>WKZ 20.05.2024 Wilsdruff, Saubachtalhalle (Nossener Straße 21b) Koordinaten: 51.0506227,13.5328574</p> <p>Unterkunft: Wilsdruff, Saubachtalhalle (Nossener Straße 21b) Koordinaten: 51.0506227,13.5328574 <i>Hotels/Pensionen:</i> https://www.wilsdruff.de/?pgId=410</p>	<p>Location</p> <p>CC 18.+19.05.2024 Mohorn Grund Coordinates: 50.998547, 13.479855</p> <p>CC 20.05.2024 Wilsdruff, Saubachtalhalle (Nossener Straße 21b) Coordinates: 51.0506227,13.5328574</p> <p>Accommodation: Wilsdruff, Saubachtalhalle (Nossener Straße 21b) Coordinates: 51.0506227,13.5328574 <i>hotels/b&b:</i> https://www.wilsdruff.de/?pgId=410</p>
<p>Zeitplan</p> <p><u>Freitag, 17.05.24</u> 18 Uhr: Öffnung Orgbüro (und MQ) an der Saubachtalhalle, Wilsdruff</p> <p><u>Samstag, 18.05.24</u> 11 Uhr: Öffnung Orgbüro am WKZ (Mohorn Grund) 13 Uhr: erster Start DM Mittel 19 Uhr: Siegehrung in Wilsdruff</p> <p><u>Sonntag, 19.05.24</u> 9 Uhr: Öffnung Orgbüro am WKZ (Mohorn Grund) 10 Uhr: erster Start BRL Lang</p> <p><u>Montag, 20.05.24</u> 9 Uhr: Öffnung Orgbüro am WKZ (Saubachtalhalle) 10 Uhr: erster Start BRL Sprint 13 Uhr: Siegehrung direkt im WKZ</p>	<p>Schedule</p> <p><u>Friday, 17.05.24</u> 6pm: Opening of Event Office and accommodation at Saubachtalhalle, Wilsdruff</p> <p><u>Saturday, 18.05.24</u> 11am: Opening Event Office at Competition Centre (Mohorn Grund) 1pm: first start of German Championship middle distance 7pm: award ceremony Wilsdruff</p> <p><u>Sunday, 19.05.24</u> 9am: Opening Event Office at Competition Centre (Mohorn Grund) 10am: first start long distance event</p> <p><u>Monday, 20.05.24</u> 9am: Opening Event Office at Competition Centre (Saubachtalhalle) 10am: first start sprint distance 1pm: award ceremony in the CC</p>

<p>Anreise <u>mit dem Auto:</u> von der A4, Abfahrt Wilsdruff auf Meißner Straße Richtung Wilsdruff fahren, über Wielandstraße zur Nossener Straße, Saubachtalhalle ist ausgeschildert Entfernung zum WKZ Samstag und Sonntag: 11km Anfahrt über Grumbach, B173 Richtung Freiberg</p> <p><u>ÖPNV:</u> mit dem Zug über Dresden, Buslinie 333 oder 424 von Dresden Hauptbahnhof bis Wilsdruff Marktplatz, Fahrplanauskunft: www.vvo-online.de</p>	<p>Travelling <u>by car:</u> from highway A4, exit Wilsdruff drive on Meißner Straße in direction to Wilsdruff, go Wielandstraße to Nossener Straße, Saubachtalhalle will be signed Distance to CC Saturday and Sunday: 11km Approach through Grumbach, B173 in direction to Freiberg</p> <p><u>public transport:</u> by train to Dresden main station (Hauptbahnhof/ HBF), direct bus connection to Wilsdruff #333 or #424, information: www.vvo-online.de</p>
--	---

<p>Karten/ Geländebeschreibung 18./19.05.2024 - Tharandter Wald Leicht hügeliges Erzgebirgsvorland, zwischen 300 und 400 m ü. NN, zum Teil steilen Hängen, feinprofilierten Hinterlassenschaften des Bergbaus, mit typischem Mischwald samt Unterbewuchs und einem dichten Wegenetz.</p>	<p>Maps/ Terrain description 18./19.05.2024 - Tharandter Wald Foothill region of the "Erzgebirge", between 300 and 400 m above sea level. With partially steep slopes, detailed profiles of former mining industry. Typical mixed forest with dense undergrowth and a dense network of paths and tracks.</p>
---	---

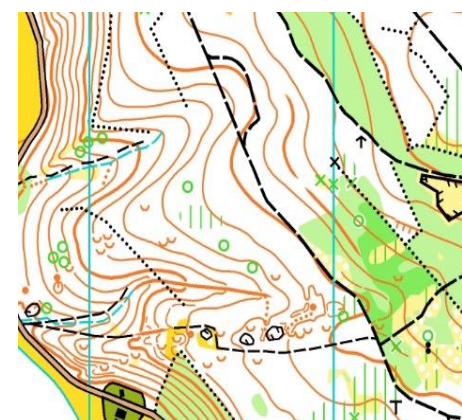
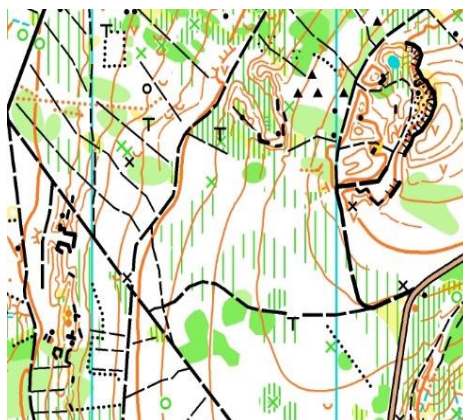
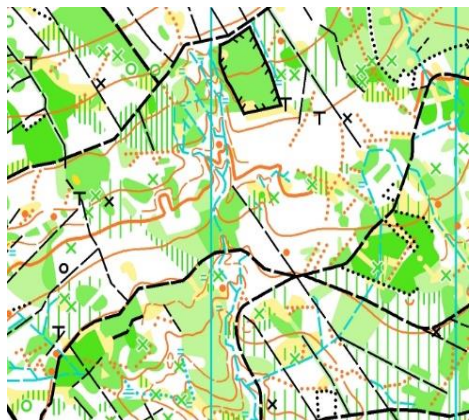

20.05.2024 - Stadt Wilsdruff
Urbanes, relativ flaches Gelände (260 – 280 m ü. NN) in der Stadt Wilsdruff und mit
kleineren Parkpassagen.

20.05.2024 - city of Wilsdruff
Urban area, relatively plain (260 - 280 m above sea level) in the city of Wilsdruff and
with some passages in parks.

<p>Postenkontrolle SPORTident Air+ Die eigene SI-Karte ist mitzubringen (SI-Nummer bitte bei der Meldung angeben). SI-Karten ohne Air Funktion können verwendet werden. Eine Ausleihe von SI-Karten ist gegen eine Gebühr von 3,- € (+ 50,- € Pfand) möglich.</p>	<p>Control system SPORTident Air+ Please bring your own SI-card and assign it with your registration. Si-cards without Air function will work as well. We will provide SI-cards for rent: 3,-€ fee (+50,-€ deposit)</p>
<p>Siegerehrung und Auszeichnungen 18.05.2024 DM Mittel (WRE): Meisterschaftskategorien: Platz 1-3 Medaillen, 1-6 Urkunden Rahmenkategorien: Platz 1 - 6 Urkunden 20.05.2024 WRE: Platz 1 - 3 WRE Wertung flower ceremony 20.05.2024 Gesamtwertung 3 -Tage OL: Platz 1 - 6 Urkunden</p>	<p>Award/ Price giving Ceremony 18.05.2024 German Championship Middle Distance (WRE): Championship categories: 1 - 3 medals, 1 - 6 diploma other categories: 1 - 6 diploma 20.05.2024 WRE: 1 - 3 WRE ranking flower ceremony 20.05.2024 3-day ranking: 1 - 6 diploma</p>
<p>Verpflegung Es wird an allen Tagen eine Verpflegung im WKZ organisiert. Grill- und Kuchenstand inklusive veganen und vegetarischen Gerichten. Bitte bringt euer eigenes Geschirr und Besteck mit. Auf Einweggeschirr wird eine Gebühr von 0,20€ erhoben.</p>	<p>Catering We will offer catering service in the competition centre on all days. Warm and cold food including vegan and vegetarian options will be available. Please bring your own dishes. We will charge a fee of 0,20€ for disposable tableware.</p>
<p>Haftungsausschluss Die Wettkampfteilnahme erfolgt auf eigene Gefahr! Veranstalter, Ausrichter, Waldbesitzer, Grundstückseigentümer und Behörden übernehmen keine Haftung für Schäden. 20.05.24 BRL Sprint: Der Wettkampf findet im öffentlichen Straßenverkehr statt. Die StVO ist einzuhalten, es ist zudem Rücksicht auf andere Verkehrsteilnehmer zu nehmen. Für eine ausreichende Versicherung ist jeder Teilnehmer selbst verantwortlich.</p>	<p>Disclaimer All participants join the competition at their own risk! Organizer, host, event director, owners of forest and properties as well as authorities are not assuming liability. 20.05.24 Sprint: The competition takes place in public area with road traffic. The StVO (German Road Traffic Act) is valid. Please consider other parties in public area during the competition. Insurance is in responsibility of every individual.</p>

<p>Datenschutz</p> <p>Mit der Anmeldung erklärt sich jeder Teilnehmer mit der Veröffentlichung seiner Meldedaten, Ergebnisse und eventuell entstehender Bilder oder Videos in den Start- und Ergebnislisten, in den Medien sowie im Internet einverstanden. Die bei der Anmeldung angegebenen personenbezogenen Daten werden gespeichert und zu Zwecken der Durchführung und Abwicklung der Veranstaltung und zu Zwecken der Medienberichterstattung genutzt. Mit der Anmeldung willigt der Teilnehmer in eine Speicherung der Daten zu diesem Zweck ein. Der Teilnehmer wird darauf hingewiesen, dass es sich bei der Veranstaltung um eine Sportveranstaltung handelt, an der ein öffentliches Interesse besteht, und erkennt es als üblich an, dass Teilnehmerergebnislisten in Medien veröffentlicht werden. Der Teilnehmer erklärt sich mit der Veröffentlichung seines Namens, Vornamens, Geburtsjahres, Vereins sowie der Bilder, auf denen er abgebildet ist, in allen berichtenden Printmedien (Teilnehmerliste, Ergebnisliste etc.) und in allen elektronischen Medien wie dem Internet einverstanden.</p>	<p>Data Security</p> <p>With the registration any participant accepts that name, registration data, results and pictures will be published in registration and result lists, media and internet.</p> <p>The personal data of the registration will be stored for the concern of the competition organisation and execution. With the registration the participant accepts the storage of data for this reason.</p> <p>The results as well as reports of the competition will be published in media.</p> <p>The participants accepts the possible publication of his name, surname, year of birth, club and possibly pictures in all kind of publishing media (registration lists and results) as well as in electronic media and internet.</p>
---	---